



EDUCAÇÃO INFANTIL · EMPREENDEDORISMO

Como Montar Uma Creche Investindo Pouco

Um guia prático para transformar seu sonho em um negócio rentável — mesmo começando do zero. História real para servir de modelo.

Escola do Empreendedorismo · Victor Oliveira

O Que É uma Creche?

Olá, meu nome é Victor Oliveira e decidi fazer esse e-book à pedido de várias pessoas que entraram em contato para pegar orientações à respeito de como fizemos para fazer a creche dá certo. Adianto que não foi fácil, tiveram muito momento difíceis que fariam qualquer um desistir, mas superamos e crescemos, e quero te mostrar como fizemos.

Por isso segue até o final.

Uma creche é uma instituição de **educação infantil** que cuida de crianças de **0 a 5 anos**. A partir dos 6 anos, a criança ingressa no 1º ano do Ensino Fundamental.

É um negócio rentável, com receita mensal quase fixa — ideal para quem gosta de crianças e quer independência financeira com propósito.

Antes de Abrir: Pesquise o Mercado



1º Passo — Visite a Concorrência

Analise como trabalham, o que oferecem, valores cobrados, faixa etária atendida e seus pontos fortes e fracos. Use isso para se diferenciar.

2º Passo — Pesquise a Região

Verifique se há demanda: quantas crianças vivem na área? Onde ficam enquanto os pais trabalham?

3º Passo — Avalie Sua Experiência

Se nunca trabalhou em creche, associe-se ou contrate alguém com experiência pedagógica e administrativa.

Quem Tem Perfil para Ter uma Creche?

Gostar de Crianças

Afinidade com o universo infantil é essencial. Sem isso, o negócio não funciona.

Visão Empresarial

Uma creche é uma empresa. Exige plano de negócios, gestão financeira e profissionalismo.

Bom Atendimento

Dois pilares do sucesso: excelente atendimento aos pais e carinho genuíno com as crianças.

Capital Inicial

É possível começar pequeno. O investimento pode ser adaptado à sua realidade.

A História da Creche do Papai

1

2013 — Início

Mudamos de cidade, não encontramos creches de qualidade e identificamos uma oportunidade de mercado.

2

Plano de Negócios

Criamos CNPJ, logomarca, contratos e toda estrutura visual. Adaptamos o imóvel em 2 meses.

3

2015 — Crescimento

Chegamos a **+50 alunos** e mudamos para um espaço 4x maior (400 m²).

4

11 Anos de Operação

Concorrentes copiavam, mas falhavam — não entendiam os fundamentos do negócio.

Os 2 Passos Essenciais

Passo 1 — Plano de Negócios

Seu norte estratégico. Deve conter:

- Descrição da empresa: missão, visão e valores
- Produtos e serviços oferecidos
- Análise de mercado e concorrentes
- Estratégia de marketing e vendas
- Plano financeiro: investimento, mensalidades e custos

Passo 2 — Execução

Depois de planejar, é hora de agir. Buscar imóvel, adaptar o espaço, legalizar, contratar e inaugurar.

✔ Quando a creche embalar, o mérito será todo seu!

Quanto Custa Montar uma Creche?

R\$10K

Nosso Investimento Inicial

Começamos com R\$ 10.000 (dinheiro emprestado) e espaço para 10–15 crianças.

R\$214K

Média Nacional (Sebrae)

Segundo o Sebrae, montar uma creche para 50 crianças custa entre R\$ 150 mil e R\$ 214 mil.

50+

Alunos em 2 Anos

Crescemos rápido e migramos para um imóvel de 400 m² com maior capacidade.

É possível começar pequeno e crescer com consistência. O segredo está nos fundamentos certos.

Vale a Pena Abrir uma Creche?

✓ Sim, se você...

É paciente, gosta de crianças e de lidar com pessoas. A creche oferece renda mensal quase fixa e segurança para planejar seu crescimento.

✗ Não, se você...

Não gosta de crianças ou de atendimento direto ao público. Nesse caso, procure outro tipo de negócio.

i **Só professores podem ter uma creche?** Não necessariamente. Você pode contratar um pedagogo para responder pelas questões educacionais.

Como Aprender Tudo Isso Passo a Passo?

Errei muito para aprender o que sei hoje. **Você não precisa passar por isso.** Escolha como quer aprender:



Assessoria Personalizada

Acompanhamento pessoal do planejamento até após a inauguração. Suporte direto com Victor Oliveira.

R\$ 2.500,00/mês

Orientação Presencial ou Online 1 ou 2 vezes por mês conforme a necessidade.

Falar no WhatsApp

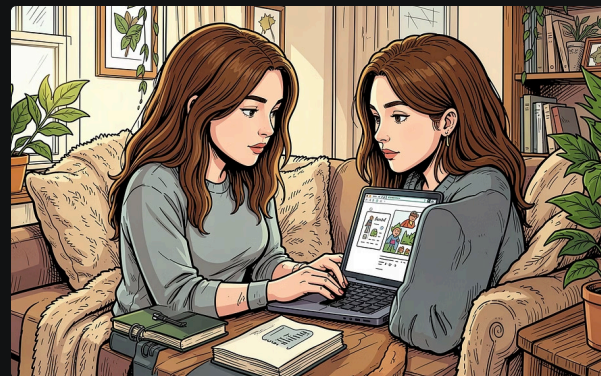

Curso Online em Vídeo Aulas

Mais de **30 vídeo aulas** para assistir no seu tempo, pelo celular. Conteúdo completo e organizado.

R\$ 51,40/mês por 12 meses

QUERO MONTAR MINHA CRECHE

GARANTIA DE SATISFAÇÃO

Seu Sonho Começa Aqui

Dezenas de alunas já fizeram o curso e recomendam. Com os fundamentos certos, **qualquer pessoa com o perfil adequado pode montar uma creche de sucesso.**

Método Comprovado

11 anos de experiência real, do zero a 50+ alunos.

Agente Sebrae DF

Formado em Administração, com especializações em marketing e vendas.

Garantia de 7 Dias

Dezenas de alunas satisfeitas e recomendando o método.

 QUERO MONTAR MINHA CRECHE

Tirar Dúvidas no WhatsApp

Victor Oliveira · Escola do Empreendedorismo